

viajes con niños

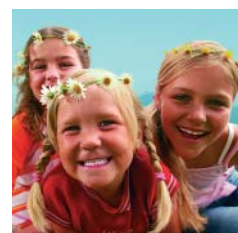

ALEMANIA

ALEMANIA CON NIÑOS
a tu aire en coche de alquiler

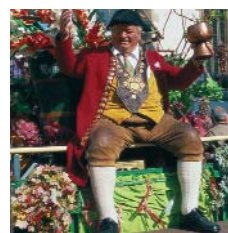

Cuaderno de ruta



Fechas de salida: Diarias

Día-1 Llegada a Munich

A la hora indicada salida en vuelo regular destino Munich. A la llegada recogida del coche de alquiler que puedes usar para trasladarte al TREFF Hotel Munich City Centre 4**** situado en el centro de Munich. Resto del día libre para conocer esta fantástica ciudad, la gran capital de Baviera. Es ideal pasear por el centro, con excelentes tiendas y hermosos edificios que han sobrevivido a la turbulenta historia de la ciudad.

Día-2 Munich

Día entero para continuar visitando Munich. Destacamos tres puntos para los niños. El Olympia-Park en las instalaciones de los Juegos de 1972 tiene todo tipo de atracciones entre las que destacan el Tour de Aventura, la torre olímpica o la caminata por los techos. El Deutsche Museum o Museo Alemán es uno de los mejores del mundo sobre técnica, ciencia y tecnología. Los niños simplemente alucinarán. La última opción es Bavaria Filmstadt, la ciudad del cine. Un parque temático sobre el séptimo arte con todo tipo de atracciones como la películas de Asterix o cines en 4 Dimensiones. Noche en Munich.

Día-3 Los Castillos del Rey Loco

Sal temprano por la mañana destino a los Alpes de Baviera. La primera parada es Garmisch-Partenkirchen, la capital de la montaña de los Alpes. Allí están los trampolines de saltos de esquí que cada año vemos por TV el día de Año Nuevo. Y desde el

centro de la ciudad sale el tren que por túneles excavados en la roca sube hasta la cima del Zugspitze, la cima más alta de Alemania a casi 3.000 metros de altura. Dedicar la tarde a conocer los castillos del Rey Loco, Linderhof y en especial Neuschwanstein, el mejor ejemplo de un castillo de cuento. Noche en el TREFF Hotel Luitpoldpark 4**** de Füssen. 150 Km.

Día-4 El Parque Legoland

A un poco más de una hora en coche nos espera una de las mejores experiencias del viaje para los niños, el Parque Legoland de Ulm. Se trata de un gran parque de atracciones construido con piezas de Lego. Tiene gran cantidad de atracciones para niños y para adultos y todo tipo de shows, tiendas, restaurantes, etc. Es muy divertido y a la vez muy original por los elementos con los que está construido. La ciudad que lo acoge, Ulm, tiene un barrio de pescadores de gran encanto y su catedral, la torre más alta de Europa. Noche en el RAMADA Hotel Limes Thermen 4* de Aalen. 200 Km.

Día-5 El Lago de Constanza

Después del desayuno es el momento de salir hacia el sur donde nos espera el Bodensee o Lago de Constanza, uno de los mayores lagos de Europa. Entrad brevemente en Austria para visitar la ciudad de Bregenz desde donde sale un impresionante teleférico con vistas mágicas por un lado al lago y por otro a los Alpes del Tirolo. De regreso a Alemania, Lindau tiene el casco viejo en una isla, punto de salida de recorridos en barco por el lago. Por la tarde te espera la orilla del lago camino a Selva Negra. Una parada es Friedrichshafen donde se puede visitar el Museo Zeppelin, dedicado a estos ingeniosos "aviones" que fascinarán a los niños. Noche en el TREFF Hotel Bad Herrenalb 3*, al norte de la Selva Negra. 380 Km.

Día-6 El Europa-Park

Cruzando la hermosa Selva Negra os dirigiréis a Rust, en el triángulo formado entre Francia, Alemania y Suiza. Allí hay uno de los mayores parques temáticos de Europa que compite con otros como Disney. Basado en la idea de Europa, tiene distintos "mundos" cada uno basado en un país con sus atracciones específicas, shows, gastronomía y tiendas típicas. Madrugad porque veréis que hay muchas atracciones esperando! Cerca está Freiburg, una de las ciudades más bellas de Alemania. Noche en el TREFF Hotel Bad Herrenalb 3*, al norte de la Selva Negra. A 110 Km.

Día-7 La Selva Negra

Pasad el día recorriendo uno de los paisajes más fabulosos de Alemania, la famosa Selva Negra cuyo nombre proviene de la poca luz que se filtra por sus espesos bosques. En el recorrido los niños disfrutarán especialmente de 3 puntos: El famoso lago Titisee que puede recorrerse en barco. El museo de Relojes de Cuco, con talleres de fabricación y exhibiciones. El Museo de Granjas al aire libre con todo el tipismo de la Selva Negra. Por supuesto, los paisajes son imponentes. Noche en el TREFF Hotel Bad Herrenalb 3*, al norte de la Selva Negra. 170 Km.

Día-8 Regreso desde Stuttgart

Si tenéis tiempo antes de coger el vuelo visitad la ciudad de Stuttgart, cargada de puntos de interés para toda la familia. Destacamos sólo un par de ideas: el nuevo Museo Porsche y el nuevo Museo Mercedes, impresionantes. Y el Palacio y los jardines de Ludwigsburg en los alrededores de la ciudad. A la hora indicada devolución del coche de alquiler en el aeropuerto antes de tomar el vuelo de regreso a casa. Llegada y fin del viaje. 50 Km.

| Alemania con niños | 01/04-31/10 | Dto. Niños 02-11 años |
|----------------------|-------------|-----------------------|
| 4 Personas en 2Dbl | 590 | --- |
| 3 Personas en Triple | 611 | -56% |
| 2 Personas en Doble | 641 | --- |



El precio Incluye: vuelos ida a Munich y regreso desde Stuttgart o Munich, Gastos de Gestión, Tasas de Aeropuerto aprox. (65€/neto), 7 días coche de alquiler tipo Opel Corsa (2P) o VW Golf (3-4P) con seguro todo riesgo con franquicia y kilometraje ilimitado, 7 Noches (sin desayunos).

Precios calculados con Lufthansa en Tarifa W desde Barcelona y Palma. Supl. salida desde Bilbao: 19€, Málaga: 40€ Madrid: 54€ y Valencia: 97€

Si no hay plazas con esta vía y/o tarifa, disponemos de alternativas. Consulta suplementos en este caso, así como para salidas desde otros orígenes.

El dto. Niño se entiende para 1 niño compartiendo con 2 adultos. Resto de niños consultar.